

Fubon Hyundai Life

November
2025



* 모집인 교육용 자료로 고객 및 제3자에게 무단배포, 공개, 전달하는 행위를 금지합니다.

* 제작 GA운영팀-2025-068 | 상품 2510-C009 | 소보험의-25103007 | 준법감시 SA 2025-241(2025.10.30~상품 개정 전일까지)

모집인 교육용

목 차

푸본현대생명 소식지

01. 주요내용 및 간편심사 고지사항 정리 p.3

02. 건강보험 **HOT**

- 푸본현대 건강보험 마이픽 p.5

03. 중장기납 종신보험

- MAX 종신보험 세븐 하이픽 p.9

04. 경영인정기보험

- MAX 경영인 정기보험 탭픽II p.14

05. 종신보험

- MAX 종신보험 원픽 p.16

06. 저축보험

- MAX 찐 트리플 양로저축보험 p.17

07. 푸본안내사항

- 영업일정표 및 카카오톡 채널 등 p.18

*모집인 교육용 자료로 고객 및 제3자에게 무단배포, 공개, 전달하는 행위를 금지합니다.

*제작 GA운영팀-2025-068 | 상품 R510-C009 | 소보험의-25103007 | 준법감시 SA 2025-241(2025.10.30~상품 개정 전일까지)

모집인 교육용

푸본현대 주요 상품 안내

MAX 종신보험 세븐 하이픽

7년 시점 해약환급률 **100%**

10년 시점 해약환급률 **107.5%**

전연령 사망보험금 500% 체증

개인/법인 모두 가능!

푸본현대 건강보험 마이픽

- ▶ **간병인** 사용입원
일당 최대 **20만원** (요양병원제외)
- ▶ **항암중입자치료비**
최대 **5,000만원**
- ▶ 암주요치료비+뇌심주요치료비로
3대질병 암/뇌/심 보장

고 혈압 300만 **고** 지혈증 100만 **당** 뇨병 300만

대 상포진 300만 **통** 풍 300만

MAX 종신보험 원픽

전 연령 환급률

122.6%

사망보장부터
환급률까지 한 번에
ONE PICK!

MAX 경영인 정기보험 탑픽II

5년 시점 환급률

일반가입

81.9%

간편가입

82.0%

최대가입한도

최소
5천만원~

일반가입

40억
(60세 초과 20억)

간편가입

30억
(60세 초과 15억)

* 모집인 교육용 자료로 고객 및 제3자에게 무단 배포, 공개, 전달하는 행위를 금지합니다.

* 제작 GA운영팀-2025-068 | 상품 2510-C009 | 소보험의-25103007 | 준법감시 SA 2025-241(2025.10.30~상품 개정 전일까지)

모집인 교육용

3 / 22



푸본현대생명

고객센터 1577-3311(평일 09시~18시) | 홈페이지 www.fubonhyundai.com



공정거래위원회
CCM 인증획득

주요 상품 간편심사형 고지사항

상품	고지내용
종신 보험 원픽 탭픽II 세븐 하이픽	<p>3 1. 최근 3개월 이내에 의사로부터 진찰 또는 검사(건강검진 포함)를 통하여 다음의 의료행위를 받은 사실이 있습니까? (예, 아니요)</p> <p>1)질병확정진단 2)질병의심소견 3)입원필요소견 4)수술필요소견 5)추가검사(재검사) 필요 소견</p> <p>*여기서 필요소견 또는 질병의심소견이란 의사가 진단서나 소견서 또는 진료의뢰서 등을 포함하여 서면(전자문서 포함)으로 교부한 경우를 말합니다.</p> <p>*추가검사(재검사)에 대한 정의</p> <p>검사 결과 이상 소견이 확인되어 보다 정확한 진단을 위해 시행한 검사를 의미하며, 병증에 대한 치료 필요 없이 유지되는 상태에서 시행하는 정기검사 또는 추적관찰은 포함하지 않습니다.</p> <p>2 2. 최근 2년 이내에 질병이나 사고로 인하여 다음과 같은 의료행위를 받은 사실이 있습니까? (예, 아니요)</p> <p>1)입원 2)수술(제왕절개포함)</p> <p>5 3. 최근 5년 이내에 의사로부터 진찰 또는 검사를 통하여 암으로 "진단"받거나 암으로 "입원 또는 수술"을 받은 적이 있습니까? (예, 아니요)</p> <p>(암에는 악성신생물, 백혈병 및 기타혈액종양이 포함됩니다.)</p>
건강 보험 [마이픽] 3.2.5 3.5.5	<p>3 1. 최근 3개월 이내에 의사로부터 진찰 또는 검사(건강검진 포함)를 통하여 다음의 의료행위를 받은 사실이 있습니까? (예, 아니요)</p> <p>1)질병확정진단 2)질병의심소견 3)입원필요소견 4)수술필요소견 5)추가검사(재검사) 필요 소견</p> <p>*여기서 필요소견 또는 질병의심소견이란 의사가 진단서나 소견서 또는 진료의뢰서 등을 포함하여 서면(전자문서 포함)으로 교부한 경우를 말합니다.</p> <p>*추가검사(재검사)에 대한 정의</p> <p>검사 결과 이상 소견이 확인되어 보다 정확한 진단을 위해 시행한 검사를 의미하며, 병증에 대한 치료 필요 없이 유지되는 상태에서 시행하는 정기검사 또는 추적관찰은 포함하지 않습니다.</p> <p>2/5 2. 최근 2년(3.2.5) / 5년(3.5.5) 이내에 질병이나 사고로 인하여 다음과 같은 의료행위를 받은 사실이 있습니까? (예, 아니요)</p> <p>1)입원 2)수술(제왕절개포함)</p> <p>5 3. 최근 5년 이내에 의사로부터 진찰 또는 검사를 통하여 암으로 "진단"받거나 암으로 "입원 또는 수술"을 받은 적이 있습니까? (예, 아니요)</p> <p>1)암(악성신생물, 백혈병 및 기타혈액종양 포함) 2)협심증 3)심근경색증 4)심장판막증 5)관경화증(관경변증, 관심유증 포함) 6)뇌졸중증(뇌출혈, 뇌경색)</p>

* 상기 내용은 요약된 자료로 보험계약체결 전 반드시 약관 및 상품설명서를 확인하시기 바랍니다.

* 모집인 교육용 자료로 고객 및 제3자에게 무단 배포, 공개, 전달하는 행위를 금지합니다.

* 제작 GA운영팀-2025-068 | 상품 2510-C009 | 소보험의-25103007 | 준법감시 SA 2025-241(2025.10.30~상품 개정 전일까지)

모집인 교육용

4 / 22

푸본현대 건강보험 마이픽

무배당/해약환급금 미지급형(2504)

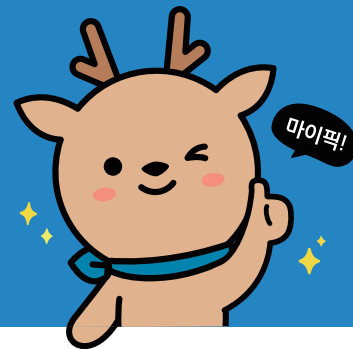

건강검진 전 체크! 대장용종 90만원 / 190만원 플랜

대장용종 수술 90만원 PLAN = 40대 남성 28,007원



상급종합병원 질수 추가 시 (+보험료 4,590원) 대장용종 190만원!



비갱신형, 종신, 일반가입 | 단위: 원

구분	납입기간	1-5종 가입가능금액	가입금액	40세		50세	
				남	여	남	여
주계약	20년납	-	200만원	4,340	3,800	5,660	4,920
질병수술특약	20년납	-	40만원	9,200	12,176	9,948	12,796
1-5종 수술특약_종신_1종	20년납	10-30만원	30만원	3,522	5,751	3,960	6,117
1-5종 수술특약_종신_2종	20년납	10-50만원	50만원	8,170	10,315	8,705	11,360
1-5종 수술특약_종신_3종	20년납	10-200만원	50만원	1,600	1,585	1,820	1,675
1-5종 수술특약_종신_4종	20년납	100-1,000만원	100만원	266	235	304	250
1-5종 수술특약_종신_5종	20년납	100-2,000만원	100만원	909	1,198	1,088	1,178
보험료 합계				28,007	35,060	31,431	38,296
상급종합병원 질병수술특약	20년납		100만원	4,590	5,100	5,080	5,210

비갱신형으로 보험료 변동없이 보장! 종수술 연계 최소화로 니즈에 맞게 선택 가능~!

*종수술 연계 1종 ≥ 2종 ≥ 3종 ≥ 4종 ≥ 5종 ≥ 1:1 연계 비율

*상기 내용은 요약된 자료로 보험계약체결 전 반드시 약관 및 상품설명서를 확인하시기 바랍니다.

*모집인 교육용 자료로 고객 및 제3자에게 무단 배포, 공개, 전달하는 행위를 금지합니다.

*제작 GA운영팀-2025-068 | 상품 2510-C009 | 소보험의-25103007 | 준법감시 SA 2025-241(2025.10.30~상품 개정 전일까지)

모집인 교육용

5 / 22

푸본현대 건강보험 마이픽

무배당/해약환급금 미지급형(2504)



無

삭감X 간병인/간호간병 1년 이내 삭감없이 **100%** 지급!

*단, 일반심사형에 한함

20

간병인사용입원 최대 **20만원** 보장 OK!

4대 남성 31,365원으로 간병인 20만원 보장 준비!

간병인 사용일당 플랜

간병인 사용일당 플랜 : 비갱신형 30년납, 종신, 일반가입 | 단위: 원

구분	납입기간	가입금액	40세		50세	
			남	여	남	여
주계약	30년납	200만원	3,240	2,820	4,320	3,700
간병인사용입원특약_요양병원제외 간병인사용입원급여금(180일한도)	30년납	20만원	12,640	16,840	15,520	21,360
간병인사용입원특약_요양병원 간병인사용입원급여금(180일한도)	30년납	5만원	6,770	11,025	9,250	14,825
간병인사용입원특약_간호간병 통합서비스사용입원급여금 (180일한도)	30년납	7만원	8,715	10,990	11,515	14,469
보험료 합계			31,365	41,675	40,605	54,354

* 상기 내용은 요약된 자료로 보험계약 체결 전 반드시 약관 및 상품설명서를 확인하시기 바랍니다.

* 모집인 교육용 자료로 고객 및 제3자에게 무단 배포, 공개, 전달하는 행위를 금지합니다.

* 제작 GA운영팀-2025-068 | 상품 2510-C009 | 소보험의-25103007 | 준법감시 SA 2025-241(2025.10.30~상품 개정 전일까지)

모집인 교육용

6 / 22

푸본현대 건강보험 마이픽

무배당/해약환급금 미지급형(2504)

Go!Go!Dang~! 고.고.당.대.통

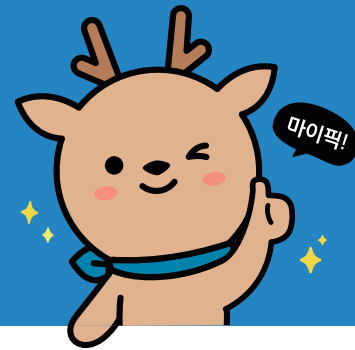

▶ 성인병, 만성질환 특약 탑재 (고지혈증, 고혈압, 당뇨, 대상포진, 통풍)

無연계! 고.고.당 연계 없이 특약 개별 가입 가능

보험료 ↓ 비갱신형 대비 약 39% 저렴

*기준 : 가입시점 기준으로 갱신형은 갱신시 보험료 변동이 있을 수 있음

*가입시점 : 고당대통 특약 각 100만원 합산, 20년 비갱신 / 10년 갱신 비교

고고당대통 갱신 플랜

갱신형, 종신, 일반가입 | 단위: 원

구분	납입기간	가입금액	30세		40세		50세	
			남	여	남	여	남	여
주계약	20년납(비갱신)	200만원	3,360	2,940	4,340	3,800	5,660	4,920
고혈압(원발성)약물치료특약	10년갱신	300만원	4,050	1,620	7,590	4,260	9,300	7,110
당뇨병진단특약	10년갱신	300만원	3,150	2,250	5,370	3,210	7,950	5,640
이상지질혈증(고지혈증 포함)치료특약	10년갱신	100만원	2,250	2,020	4,910	3,240	6,270	6,230
대상포진 진단특약	10년갱신	300만원	3,780	5,100	4,650	6,510	5,430	8,820
통풍진단특약	10년갱신	500만원	2,880	300	2,640	390	2,160	570
보험료 합계			19,470	14,230	29,500	21,410	36,770	33,290

*최소보험료 2만원 이상

고고당대통 비갱신 플랜

비갱신형, 종신, 일반가입 | 단위: 원

구분	납입기간	가입금액	30세		40세		50세	
			남	여	남	여	남	여
주계약	20년납	200만원	3,360	2,940	4,340	3,800	5,660	4,920
고혈압(원발성)약물치료특약	20년납	300만원	9,360	7,380	11,220	9,240	11,580	10,740
당뇨병진단 특약	20년납	300만원	8,010	6,690	9,900	8,070	11,910	10,050
이상지질혈증(고지혈증포함) 치료특약	10년갱신	100만원	2,250	2,020	4,910	3,240	6,270	6,230
대상포진 및 통풍진단특약	20년납	300만원	12,090	11,010	11,940	11,880	11,460	12,660
보험료 합계			35,070	30,040	42,310	36,230	46,880	44,600

*단, 고지혈증 약물치료 보장은 갱신형

*상기 내용은 요약된 자료로 보험계약체결 전 반드시 약관 및 상품설명서를 확인하시기 바랍니다.

*모집인 교육용 자료로 고객 및 제3자에게 무단 배포, 공개, 전달하는 행위를 금지합니다.

*제작 GA운영팀-2025-068 | 상품 2510-C009 | 소보험의-25103007 | 준법감시 SA 2025-241(2025.10.30~상품 개정 전일까지)

모집인 교육용

7 / 22

질병후유장해 3%~100%

5천만원 가입시 보험금 지급 예시

본 자료는 예시이며, 기타 자세한 내용은 약관을 참조하시기 바랍니다.

[질병장해 Key-Point]

최초 1회 지급 후 소멸되는 진단비의 보장 공백 보완 기능

질병 뿐 아닌 노화로 인한 시력저하, 치하 결손, 청력 및 후각 퇴화, 치매 등 보장 가능

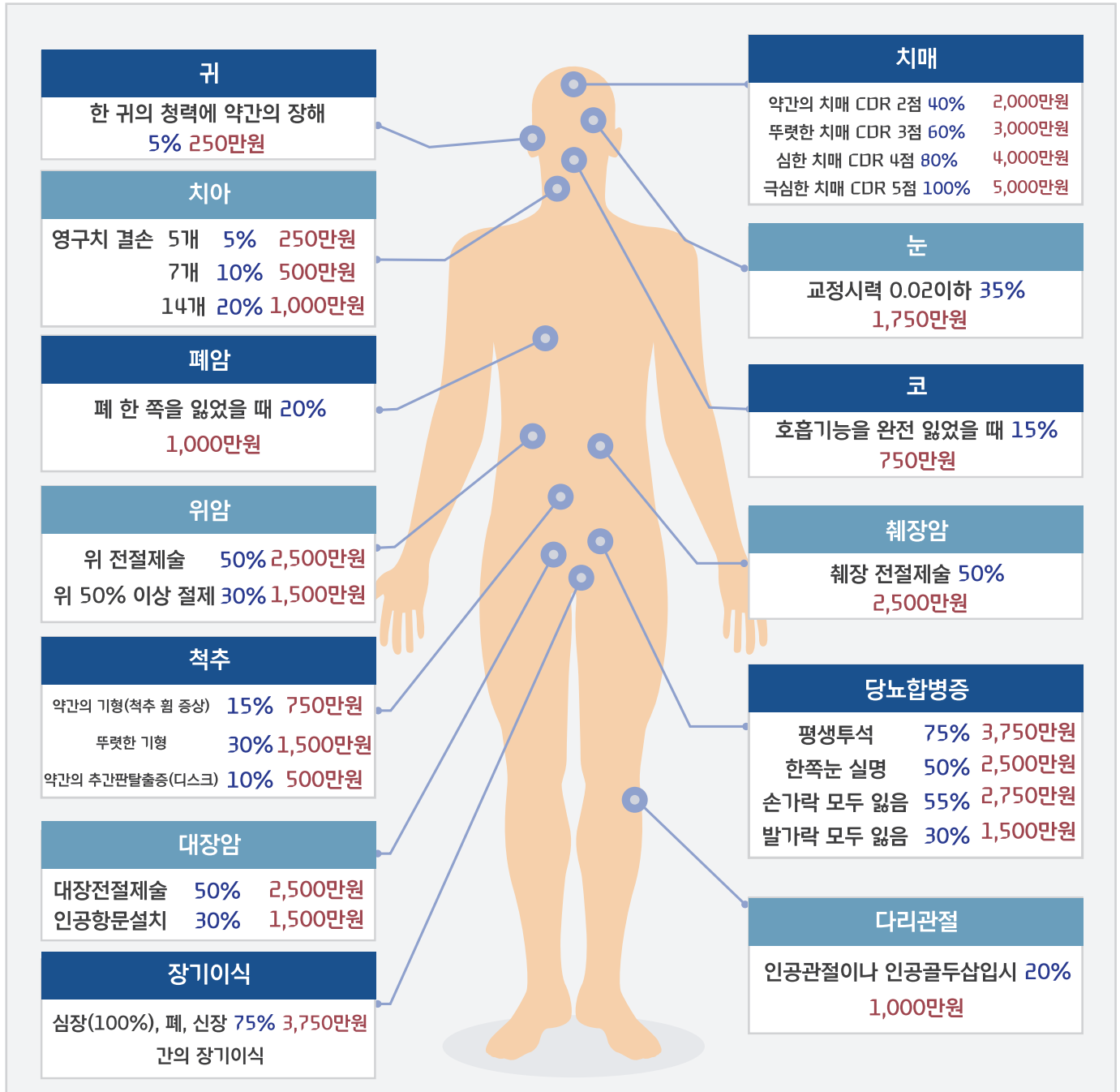

* 모집인 교육용 자료로 고객 및 제3자에게 무단 배포, 공개, 전달하는 행위를 금지합니다.

* 제작 GA운영팀-2025-068 | 상품 2510-C009 | 소보험약-25103007 | 준법감시 SA 2025-241(2025.10.30~상품 개정 전일까지)

모집인 교육용

8 / 22



푸본현대생명

고객센터 1577-3311(평일 09시~18시) | 홈페이지 www.fubonhyundai.com



공정거래위원회
CCM 인증획득

MAX

종신보험 세븐 하이픽

무배당/해약환급금 일부지급형(2505)

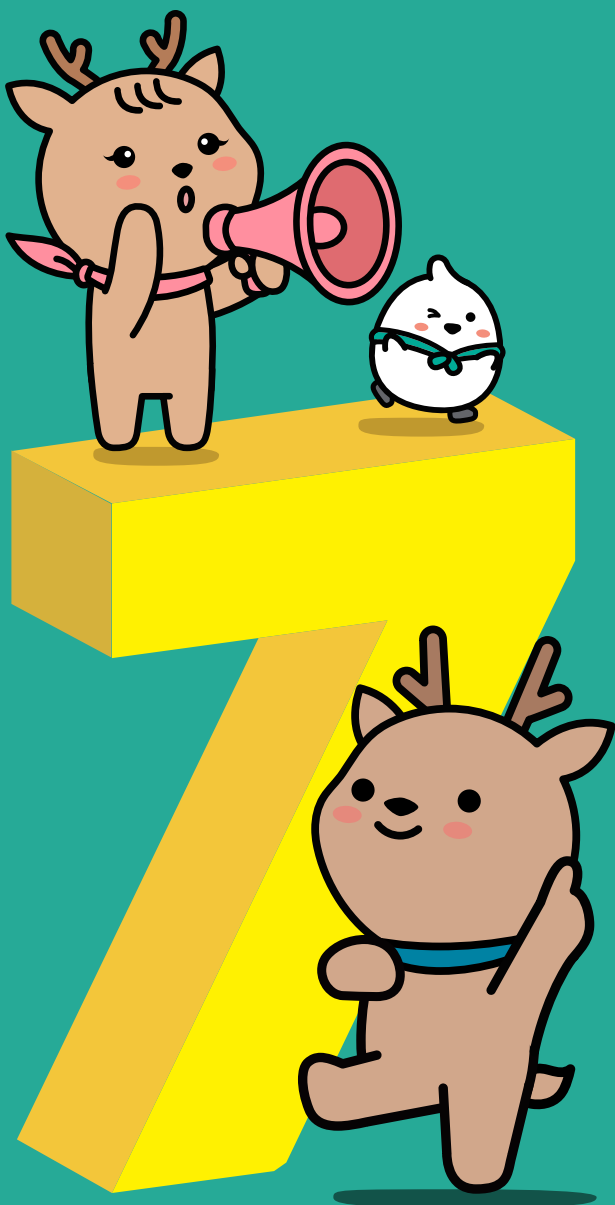

삶의 질을 높여주는
MAX 종신보험 세븐하이픽
3가지 POINT

만족스러운 **해약환급률**

체증형 사망보험금

(가입금액의 최대 500%)

노후 대비 **연금전환**

(계약전환 옵션)

* 체증형 종신보험은 사망보험금이 증가하는 대신 표준형에 비해 보험료가 비쌀 수 있음.

* 상기 내용은 요약된 자료로 보험계약 체결 전 반드시 약관 및 상품설명서를 확인하시기 바랍니다.

* 모집인 교육용 자료로 고객 및 제3자에게 무단 배포, 공개, 전달하는 행위를 금지합니다.

제작 GA운영팀-2025-068 | 상품 2510-C009 | 소보험의-25103007 | 준법감시 SA 2025-241(2025.10.30~상품 개정 전일까지)

모집인 교육용

9 / 22

MAX 종신보험 세븐 하이픽

무배당/해약환급금 일부지급형(2505)

나이 상관없이! 일반가입, 간편가입 해약환급률 동일!

해약환급률 예시표

가입금액 1천만원, 20년납 | 단위: 원

구분		일반가입				간편가입			
		월보험료	7년 시점	10년 시점	20년 시점	월보험료	7년 시점	10년 시점	20년 시점
30세	남	95,800	100.0%	107.5%	108.5%	107,700	100.0%	107.5%	108.5%
	여	89,600				100,000			
40세	남	109,800				122,200			
	여	102,900				114,300			
50세	남	125,400				137,200			
	여	118,500				130,500			
60세	남	141,200				148,000			
	여	136,700				144,500			

체증형 사망보험금 예시표

40세 남자, 일반가입, 가입금액 1억원 | 단위: 원

경과 기간	납입보험료	사망보험금	해약환급금	환급률
4년	52,704,000	100,000,000	15,811,200	30.0%
5년	65,880,000	100,000,000	39,528,000	60.0%
6년	79,056,000	120,000,000	71,150,400	90.0%
7년	92,232,000	140,000,000	92,232,000	100.0%
10년	131,760,000	200,000,000	141,642,000	107.5%
15년	197,640,000	300,000,000	213,451,200	108.0%
20년	263,520,000	400,000,000	285,919,200	108.5%
25년	263,520,000	500,000,000	287,236,800	109.0%

가입 후 5년 이후부터 20년간 매년 20%씩 체증

* 체증형 종신보험은 사망보험금이 증가하는 대신 표준형에 비해 보험료가 비쌀 수 있음.

* 상기 내용은 요약된 자료로 보험계약체결 전 반드시 약관 및 상품설명서를 확인하시기 바랍니다.

* 모집인 교육용 자료로 고객 및 제3자에게 무단 배포, 공개, 전달하는 행위를 금지합니다.

* 제작 GA운영팀-2025-068 | 상품 2510-C009 | 소보험의-25103007 | 준법감시 SA 2025-241(2025.10.30~상품 개정 전일까지)

모집인 교육용
10 / 22

MAX 종신보험 세븐 하이픽

무배당/해약환급금 일부지급형(2505)



김푸본 45세

자녀가 어려서 자녀가 성인이 될 때까지
사망보장이 있었으면 좋겠어요

그런데 성인이 되면 독립 할테니까..
그 이후에는 제 노후자금이 있으면 좋겠어요

Sales Concept

경제 활동기에는 **사망보장!**
은퇴기에는 노후준비가 가능한 **종신보험!**

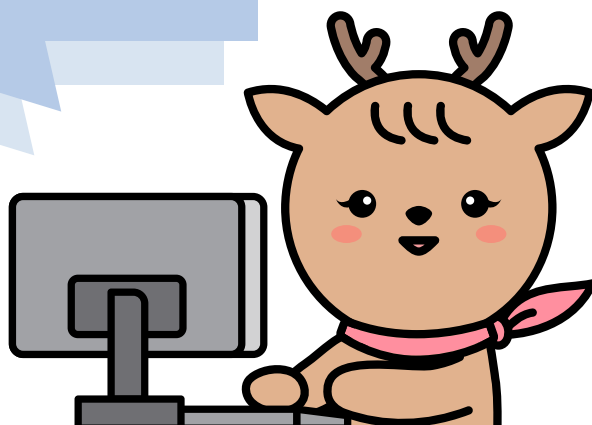

경제활동기

자녀 성인 되기 전
사망보장

은퇴기

연금 전환을 통한
노후자금 활용

연금지급

가입 시점

연금 전환

연금 개시

* 상기 내용은 요약된 자료로 보험계약체결 전 반드시 약관 및 상품설명서를 확인하시기 바랍니다.

* 모집인 교육용 자료로 고객 및 제3자에게 무단 배포, 공개, 전달하는 행위를 금지합니다.

* 제작 GA운영팀-2025-068 | 상품 2510-C009 | 소보험의-25103007 | 준법감시 SA 2025-241(2025.10.30~상품 개정 전일까지)

모집인 교육용

11 / 22



푸본현대생명

고객센터 1577-3311(평일 09시~18시) | 홈페이지 www.fubonhyundai.com



공정거래위원회
CCIM 인증획득

MAX 종신보험 세븐 하이픽

무배당/해약환급금 일부지급형(2505)

20년납 종신보험 가입 후 7년 뒤부터 연금전환 가능!

가입 후 10년시점 연금전환, 40세 남자, 20년납, 일반심사형, 가입금액 1억 기준, | 단위: 원

구분		연금전환 미적용 시			연금전환 적용 시 (50세 연금전환, 60세 연금개시)		
		누적 보험료	해약환급금	해약환급률	누적 보험료	최저보증이율 가정	
						환급금	환급률
10년	50세	131,760,000	141,642,000	107.50%	131.760.000 *완납 처리	141,642,000	107.50%
11년	51세	144,936,000	155,806,200			143,691,115	109.00%
12년	52세	158,112,000	169,970,400			145,776,089	110.60%
13년	53세	171,288,000	184,134,600			147,897,550	112.20%
14년	54세	184,464,000	198,298,800			149,317,802	113.30%
15년	55세	197,640,000	213,451,200	108.00%		150,755,807	114.40%
16년	56세	210,816,000	227,681,280			152,061,262	115.40%
17년	57세	223,992,000	241,911,360			153,381,729	116.40%
18년	58세	237,168,000	256,141,440			154,717,382	117.40%
19년	59세	250,344,000	270,371,520			156,068,395	118.40%
20년	60세	263,520,000	285,919,200			108.50%	157,434,945

* 체증형 종신보험은 사망보험금이 증가하는 대신 표준형에 비해 보험료가 비쌀 수 있음.

* 상기 내용은 요약된 자료로 보험계약체결 전 반드시 약관 및 상품설명서를 확인하시기 바랍니다.

* 모집인 교육용 자료로 고객 및 제3자에게 무단 배포, 공개, 전달하는 행위를 금지합니다.

* 제작 GA운영팀-2025-068 | 상품 2510-C009 | 소보험약-25103007 | 준법감시 SA 2025-241(2025.10.30~상품 개정 전일까지)

모집인 교육용
12 / 22

MAX 종신보험 세븐 하이픽

무배당/해약환급금 일부지급형(2505)

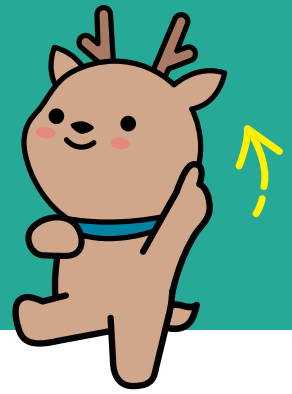

세븐 하이픽 상품 개요

구분	일반가입	간편가입
상품유형	해약환급금 일부지급형	
적용이율	10년 이내 2.5% / 10년 초과 1.8%	
보장내용 (사망보험금)	경과기간 별 계단식 사망보험금 체증(5년 이상부터 20년 동안 매년 20% 체증) 25년 이후 가입금액의 500% 보장	
저해약환급금 구조	해약환급금 = 이미 납입한 보험료(기납입보험료) X 해약환급률	
보험기간	종신	
납입기간	20년납	
가입나이	남자 만 15~61세 여자 만 15~62세	남자 30~66세 여자 30~65세
납입면제	질병 및 재해 50% 이상	재해 50% 이상
전환특약	연금전환특약(거치형), 종신전환특약	연금전환특약(거치형)

최대 가입 한도

1,000만원 ~
최대 10억
(일반가입형)

법인 : 500만 ~ **최대 10억**
개인 : 500만 ~ **최대 3억**
(간편가입형)

주요 기능

연금 전환
(7년 이후 / 일반, 간편)

종신 전환
(납입기간 이후 / 일반가입)

* 체증형 종신보험은 사망보험금이 증가하는 대신 표준형에 비해 보험료가 비쌀 수 있음.

* 상기 내용은 요약된 자료로 보험계약 체결 전 반드시 약관 및 상품설명서를 확인하시기 바랍니다.

* 모집인 교육용 자료로 고객 및 제3자에게 무단 배포, 공개, 전달하는 행위를 금지합니다.

* 제작 GA운영팀-2025-068 | 상품 2510-C009 | 소보험의-25103007 | 준법감시 SA 2025-241(2025.10.30~상품 개정 전일까지)

모집인 교육용
13 / 22

MAX

경영인 정기보험 탐픽스

무배당/해약환급금 일부지급형(2504)

법인의 라이프사이클 **맞춤형 보장** 플랜

사망보험금 체증형

10년 이후부터 매년 가입 금액 10% 체증

- ▶ 연금전환 (7년이후 / 일반, 간편)
- ▶ 약관대출 (50% 이내)
- ▶ 종신전환 (7년이후 / 일반가입)
- ▶ 확정이율 (10년이내 2.5%, 10년 초과 1.0%)
- ▶ 가입나이 (최대 70세 / 일반, 간편)

일반가입

81.9%

간편가입

82.0%

*상세 내용은 (참고페이지 언급) 환급률 예시표 참고
기준 : 50세 남자, 가입금액 1억원, 전기납



*상기 내용은 요약된 자료로 보험계약 체결 전 반드시 약관 및 상품설명서를 확인하시기 바랍니다.

*모집인 교육용 자료로 고객 및 제3자에게 무단 배포, 공개, 전달하는 행위를 금지합니다.

* 제작 GA운영팀-2025-068 | 상품 2510-C009 | 소보험약-25103007 | 준법감시 5A 2025-241(2025.10.30~상품 개정 전일까지)

모집인 교육용
14 / 22



푸본현대생명

고객센터 1577-3311(평일 09시~18시) | 홈페이지 www.fubonhyundai.com



공정거래위원회
CCM 인증획득

MAX 경영인 정기보험 탐픽스

무배당/해약환급금 일부지급형(2504)



보험료 예시

기준 : 보험가입금액 1억원, 전가납, 90세 만기 | 단위 : 원

구분	남자		여자	
	일반가입	간편가입	일반가입	간편가입
30세	415,000	31세~ 가입가능	293,000	31세~ 가입가능
40세	427,000	595,000	302,000	471,000
50세	436,000	609,000	308,000	481,000
60세	443,000	621,000	312,000	486,000

환급률 예시

기준 : 50세 남자, 가입금액 1억원, 전가납

구분		일반가입	간편가입
해약환급률 (%)	3년	35.7%	36.1%
	5년	81.9%	82.0%
	7년	87.7%	87.5%
	10년	90.9%	91.1%
	20년	88.4%	90.0%
	30년	74.5%	79.7%

최대 가입 한도

일반가입	간편가입
최소 5천만원~ 40억 (60세 초과 20억)	최소 5천만원~ 30억 (60세 초과 15억)

* 상기내용은 요약된 자료로 보험계약 체결 전 반드시 약관 및 상품설명서를 확인하시기 바랍니다.

* 모집인 교육용 자료로 고객 및 제3자에게 무단 배포, 공개, 전달하는 행위를 금지합니다.

* 제작 GA운영팀-2025-068 | 상품 2510-C009 | 소보험약-25103007 | 준법감시 SA 2025-241(2025.10.30~상품 개정 전일까지)

모집인 교육용
15 / 22

MAX

종신보험 원픽

무배당/해약환급금 일부지급형(2504)

사망보장부터 목적자금까지 한 번에 픽! **ONE PICK!**

최소가입금액

1,000만원 : 일반

1,000만원 : 간편

5

년납

완납시점

96.9%

10년시점

122.6%

일반 최대가입

남 55세 여 60세

간편 최대가입

남 53세 여 58세

7

년납

완납시점

100%

10년시점

119.4%

일반 최대가입

남 62세 여 66세

간편 최대가입

남 60세 여 65세

* 본 상품은 종신보험(보장성)입니다. 은행의 예 적금과는 다른 상품이며, 저축(연금) 목적에는 적합하지 않습니다.

* 상기내용은 요약된 자료로 보험계약 체결 전 반드시 약관 및 상품설명서를 확인하시기 바랍니다.

* 모집인 교육용 자료로 고객 및 제3자에게 무단 배포, 공개, 전달하는 행위를 금지합니다.

* 제작 GA운영팀-2025-068 | 상품 2510-C009 | 소보험약-25103007 | 준법감시 SA 2025-241(2025.10.30~상품 개정 전일까지)

모집인 교육용
16 / 22

MAX

핀 트리플 양로저축보험

무배당(2404)

저축과 **사망보장** 기능을 함께 갖춘 **양로저축보험!**

- ▶ Triple 자산 설계!
(평생사망보장 | 목적자금 | 연금선지급제도)
- ▶ 적용이율 주계약 2.2% / 종신사망보장특약 2.6%
- ▶ 최대 20년만기 양로저축보험 상품
- ▶ 종신사망보장특약 상품



보험료 예시 가입기준: 주계약 5,000만원 | 종신사망보장특약 5,000만원 | 보험기간 10년만기(주계약) | 종신(특약), 납입기간 10년납

구분	남자			여자		
	30세	40세	50세	30세	40세	50세
주계약(저축성)	404,500원	405,000원	408,500원	403,500원	404,000원	405,500원
종신사망보장특약(보장성)	168,000원	203,500원	250,000원	153,000원	184,500원	225,500원
합계	572,500원	608,500원	658,500원	556,500원	588,500원	631,000원

* 상기 내용은 요약된 자료로 보험계약 체결 전 반드시 약관 및 상품설명서를 확인하시기 바랍니다.

* 모집인 교육용 자료로 고객 및 제3자에게 무단 배포, 공개, 전달하는 행위를 금지합니다.

* 제작 GA운영팀-2025-068 | 상품 2510-C009 | 소보험의-25103007 | 준법감시 SA 2025-241(2025.10.30~상품 개정 전일까지)

모집인 교육용
17 / 22

November business schedule

SUN	MON	TUE	WED	THU	FRI	SAT
						1
2	3 · 수금마감 · 소속지점변경 마감 · 청약서 스캔마감	4 · 위촉 전산 (등록/서류) 마감	5 · 자동이체 · 카드이체 · 1차위촉일	6	7	8
9	10 · 자동이체 · 카드이체 · 신규점포등록	11	12 · 신계약심사마감	13 · 위촉 전산 (등록/서류) 마감	14 · 2차위촉일	15
16	17	18	19	20 · 자동이체 · 카드이체 · 신규점포등록	21	22
23	24 · 위촉 전산 (등록/서류) 마감	25 · 자동/카드이체 · 본인계약마감일 추가(D-4) · 수수료 프로모션 지급 · 3차위촉일	26	27 · 해촉/수금 전산 (서류/등록) 마감	28 · 당월실효간이 부활입금마감 · 해촉/수금 이관 마감	29
30						

신계약 마감 시간



종이청약

18시까지(수납완료)

(수납은 총무, 스캔,지점장 가능)



모바일

고객 : 22시까지(청약완료)

·FP : 23시까지(접수) 23시30분(수납)

업무 지원 번호



전화 상담

ARS 정보등록 : 080-860-8000

Help Desk : 080-860-1212

대표 콜센터 : 1577-3311



FAX

동의서 : 0505-106-0506

청약서 : 0505-106-0505

* 상기 내용은 요약된 자료로 보험계약체결 전 반드시 약관 및 상품설명서를 확인하시기 바랍니다.

* 모집인 교육용 자료로 고객 및 제3자에게 무단 배포, 공개, 전달하는 행위를 금지합니다.

* 제작 GA운영팀-2025-068 | 상품 2510-C009 | 소보협약-25103007 | 준법감시 SA 2025-241(2025.10.30~상품 개정 전일까지)

모집인 교육용

18 / 22

푸본현대생명 GA 카카오톡 채널

문의사항, GA 관련 정보 등을 쉽고 빠르게!

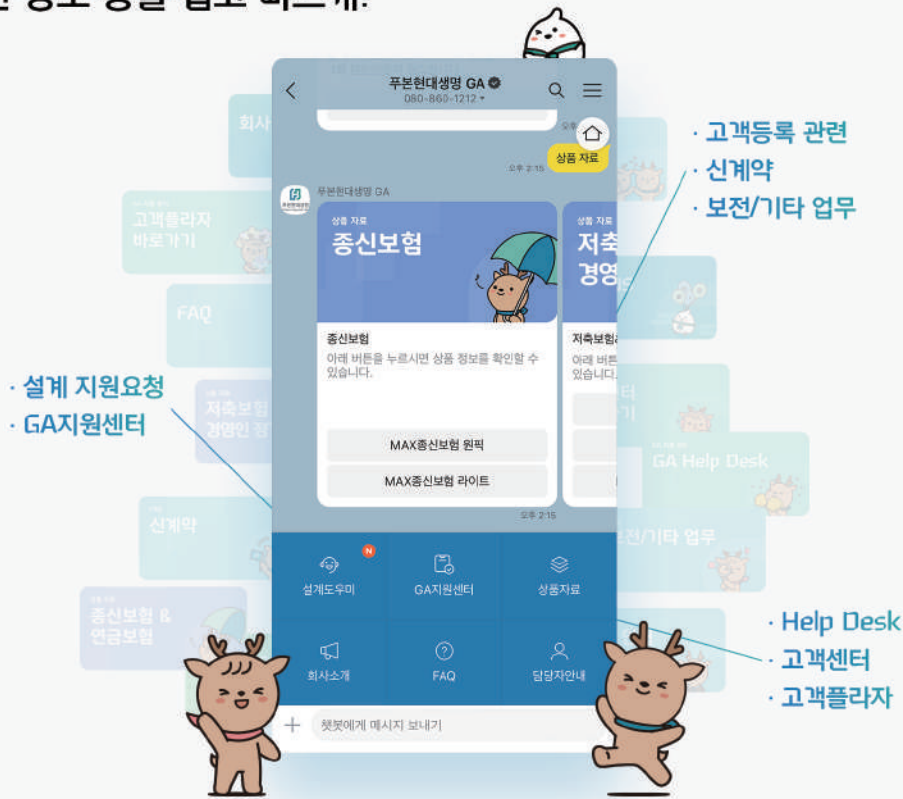

카카오톡 채널 추가 방법

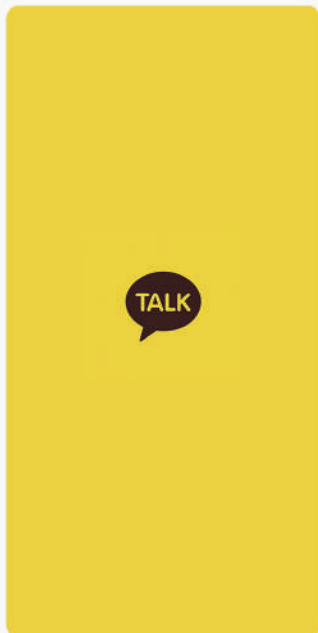

1) 카카오톡 실행하기



2) 우측 상단의 돋보기 클릭

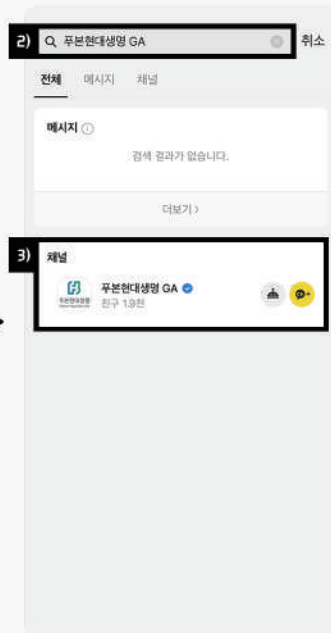

3) [푸본현대생명 GA] 검색, 채널 찾기

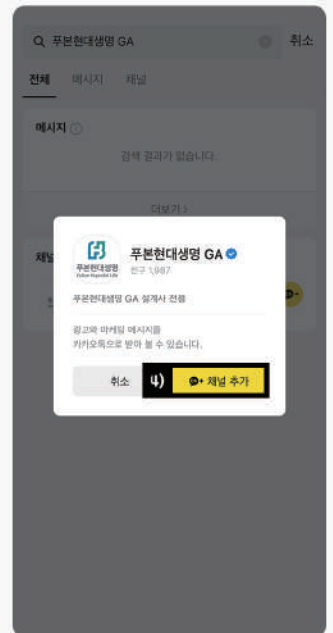

4) 채널 추가 클릭

* 상기내용은 요약된 자료로 보험계약체결 전 반드시 약관 및 상품설명서를 확인하시기 바랍니다.

* 모집인 교육용 자료로 고객 및 제3자에게 무단 배포, 공개, 전달하는 행위를 금지합니다.

* 제작 GA운영팀-2025-068 | 상품 2510-C009 | 소보험약-25103007 | 준법감시 SA 2025-241(2025.10.30~상품 개정 전일까지)

모집인 교육용
19 / 22

푸본현대생명은
튼튼한 글로벌 기업과
함께 합니다.

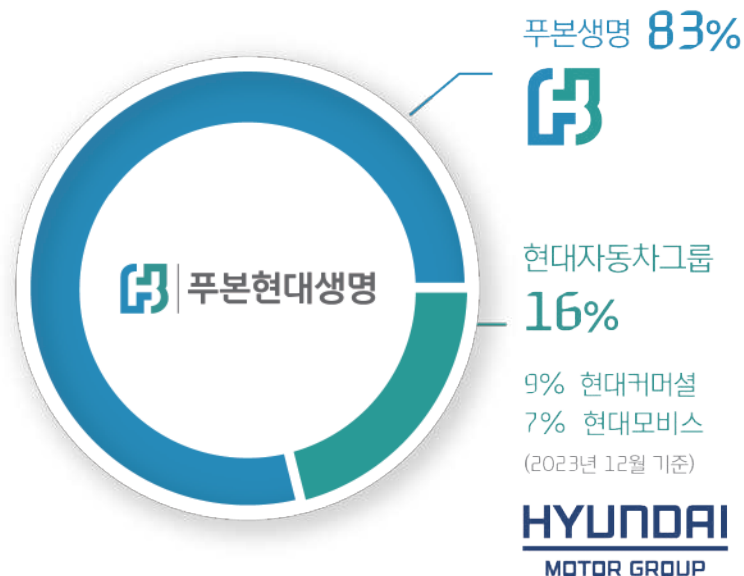

푸본금융지주

다양한 금융 계열사(보험·은행·증권·자산운용 등)
글로벌 금융 네트워크(아시아 9개국 진출)
대만 대표 이동통신사·홈쇼핑·미디어 계열사 보유

푸본생명

대만 대표 생명보험사
18년 9월 푸본현대생명 2,940억 유상증자,
19년 9월 우리금융지주 지분 4%(3,580억) 취득
21년 7월 푸본현대생명 4,580억 유상증자

현대자동차그룹

금융혁신의 아이콘 현대카드·현대캐피탈·현대
카드 계열사 보유

푸본금융지주(대만) Fubon Financial Holdings

(2023년 기준)



대만 내 2위 규모
금융지주회사



총 자산 규모
468조원



최고 우량 금융지주
(대만 내 수익성(EPS) 기준)

푸본생명(대만) Fubon Life

(2023년 기준)



총 자산 규모
245조원



총 수입보험료 기준
대만 시장점유율 2위



S&P's A-
Moody's A2

푸본현대생명은

안정적인 경영으로 고객님의 자산을 지키고 있습니다.

변동적인 경제 상황에도 안정적인 보험사

한국기업평가로 부터 A+ 안정적 등급을 받은 푸본현대생명은
불확실한 경제 상황에서도 고객님의 더욱 믿고 맡길 수 있는 보험사입니다.

| 신용등급

*한국기업평가 보험금지급능력등급

*23년 8월 기준

A+ 안정적

지속적으로 증가하는 운용자산

푸본현대생명의 자산 규모는 매년 역동적으로 증가하고 있습니다.

| 운용자산

*당사 경영공시, 23년 말 기준

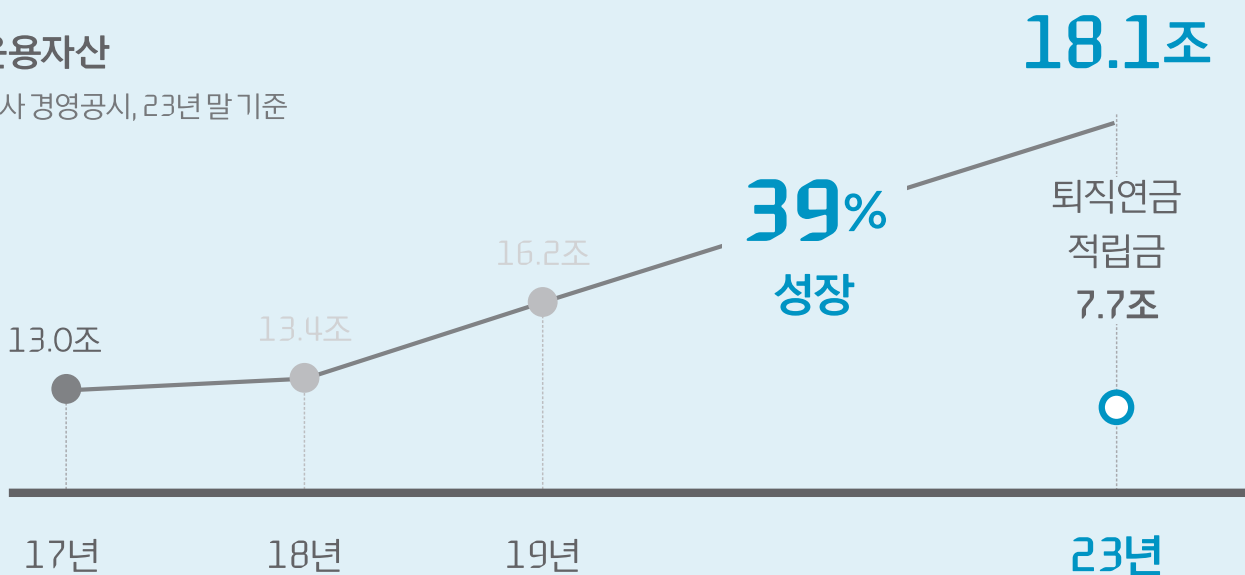

* 상기내용은 요약된 자료로 보험계약체결 전 반드시 약관 및 상품설명서를 확인하시기 바랍니다.

* 모집인 교육용 자료로 고객 및 제3자에게 무단 배포, 공개, 전달하는 행위를 금지합니다.

* 제작 GA운영팀-2025-068 | 상품 2510-C009 | 소보험약-25103007 | 준법감시 SA 2025-241(2025.10.30~상품 개정 전일까지)

모집인 교육용
21 / 22

소비자를 위한 유의사항

필수 3대 기본 지키기 및 상담 준수사항

Step.1 (충분한)상품설명

활용자료

1. 상품안내장 & 상품설명서
(준법감시필 승인자료)
- 활용자료 자체 인쇄 문구 외
설계사 자필 메모 등 절대금지



Step.2 자필서명

자필서명 확인서류

1. 보험계약 청약서
(계약전 알릴의무사항 포함)
2. 상품설명서(회사보관용)
3. 개인신용정보처리동의서
4. 비교 안내확인서
5. 출금이체(보험료납입) 신청서
6. 변액보험 추가계약서류
(해당상품 가입시)
7. 상품소개를 위한 선택동의서

Step.3 서류전달

계약시점

1. 청약서부분
2. 상품설명서(계약자 보관용)
3. 보험약관
4. 보험증권(승낙 완료 후)

전자청약

1. 청약시 '핸드폰' 선택
2. 청약후 즉시 전달

금소법 6대 판매원칙

01~03 적합성/적정성 원칙 및 설명의무

소비자의 정보(재산상황/거래목적 등)를 확인하여
적합(적정)한 상품을 권유하여야 하며,
보험료보험금이나 위험보장의 범위, 수익 변동 가능성 등
상품의 중요사항을 금융소비자에게 설명하여야 합니다.

04 부당권유행위 금지

불확실한 사항에 대하여 단정적 판단을 제공하거나,
금융상품의 내용을 사실과 다르게 알리는 등의 행위를
해서는 안됩니다.

05 불공정영업행위 금지

금융상품판매업자등이 우월적 지위를 이용해 금융소비자의
권익을 침해하는 행위를 해서는 안됩니다.

예) 구속성 보험계약 등

06 허위/부당광고 금지

광고시 보험금 지급제한 사유, 투자에 따른 위험 등
중요사항을 반드시 포함해야 하며, 면책되거나 감액되는
사항을 부실하게 안내하여 제한없이 보장받거나 투자손실이
보전되는 것처럼 오만하게 하는 행위 등을 해서는 안됩니다.

* 상기 내용은 요약된 자료로 보험계약 체결 전 반드시 약관 및 상품설명서를 확인하시기 바랍니다.

* 모집인 교육용 자료로 고객 및 제3자에게 무단 배포, 공개, 전달하는 행위를 금지합니다.

* 제작 GA운영팀-2025-068 | 상품 2510-C009 | 소보험약-25103007 | 준법감시 SA 2025-241(2025.10.30~상품 개정 전일까지)

모집인 교육용

22 / 22